서울주보

제2160호 2018년 2월 4일(나해)

연중 제5주일

발행 천주교 서울대교구 | **발행인** 염수정 | **편집** 홍보국 주보편집팀 | **인쇄** 가톨릭출판사

전화 02)727-2114 | **이메일** jubo@seoul.catholic.kr | **홈페이지** http://cc.catholic.or.kr

주소 서울특별시 중구 명동길 74 천주교 서울대교구청 7층 홍보국

시각장애인을 위한 음성변환용 바코드

고덕동성당 | 1986년 2월 설립

입 당 송 | 시편 95(94),6-7 참조

어서 와 하느님께 경배드리세. 우리를 내신 주님 앞에 무릎 꿇으세. 그분은 우리의 하느님이시네.

제1독서 | 욥 7,1-4.6-7

화 답 송 | 시편 147(146-147),1ㄴㄷ-2.3-4.5-6(◎ 3ㄱ 참조)

◎ 주님을 찬미하여라. 주님은 마음이 부서진 이를 고쳐 주신다.

○우리 하느님을 찬송하니 좋기도 하여라. 마땅한 찬양을 드리니 즐겁기도 하여라. 주님은 예루살렘을 세우시고, 흩어진 이스라엘을 모으시네. ◎

○주님은 마음이 부서진 이를 고치시고, 그들의 상처를 싸매 주시네. 별들의 수를 정하시고, 낱낱이 그 이름 지어 주시네. ◎

○우리 주님은 위대하시고 권능이 넘치시네. 그 지혜는 헤아릴 길 없네. 주님은 가난한 이를 일으키시고, 악인을 땅바닥까지 낮추시네. ◎

제2독서 | 1코린 9,16-19.22-23

복음환호송 | 마태 8,17 참조

◎ 알렐루야.

○그리스도 우리의 병고 떠맡으시고 우리의 질병 짊어지셨네. ◎

복 음 | 마르 1,29-39

영성체송 | 시편 107(106),8-9

주님께 감사하여라, 그 자애를, 사람들에게 베푸신 그 기적을. 그분은 목마른 이에게 물을 주시고, 굶주린 이를 좋은 것으로 배불리셨네.

cpbc 가톨릭평화방송·평화신문 라디오 FM 105.3MHz / 케이블 TV 지역마다 다름 / 위성 TV 184번 / olleh tv 231번 / B tv 307번 / U+ tv G 184번

생명의 말씀

예수님의 꿈

손희송 베네딕토 주교 | 서울대교구 총대리

미국의 마틴 루터 킹 목사는 비폭력 저항 운동으로 흑백차별 철폐의 물꼬를 튼 인물입니다. 그는 1963년 워싱턴 링컨 기념관 앞에 운집한 25만 군중에게 '나에게는 꿈이 있습니다'라는 제목의 유명한 연설을 하였습니다.

"나에게는 꿈이 있습니다. 조지아주의 붉은 언덕에서 노예의 후손들과 노예 주인의 후손들이 형제처럼 손을 맞잡고 나란히 앉게 되는 꿈입니다.… 내 아이들이 피부색을 기준으로 사람을 평가하지 않고 인격을 기준으로 사람을 평가하는 나라에서 살게 되는 꿈입니다."

킹 목사는 자신의 꿈을 실현하고자 동분서주하다가 1968년에 반대자의 총에 맞아 목숨을 잃습니다. 하지만 그의 꿈은 많은 이들의 마음속에 심어졌고, 마침내 흑백차별의 높은 벽이 무너집니다. 킹 목사가 꿈꾸던 그 나라는 바로 예수님이 꿈꾸시던 하느님의 나라와 맥이 닿아있습니다. 하느님의 나라란 하느님의 자비가 두루두루 미쳐서 인간을 속박하는 모든 세력, 곧 병고와 악령, 불의와 억압이 사라지는 나라, 모두가 형제자매가 되어 행복하게 되는 나라입니다. 예수님은 하느님의 나라가 먼 미래의 것이 아니라 이미 당신과 함께 시작되었다는 것을 알려주시고자 병자들을 고쳐주시고 마귀를 쫓아내셨습니다.

예수님은 하느님의 나라를 위해 총력을 기울이셨습니다. 하느님 나라의 전파에 필요한 힘을 얻고자 새벽에 홀로 외딴곳에 가서 기도하시곤 했습니다. 또한 곳곳에 하느님 나라의 기쁜 소식을 전하기 위해 안주하기를 포기하고 거듭 길을 떠나십니다. "다른 이웃 고을들을 찾아가자. 그곳에도 내가 복음을 선포해야 한다."(마르 1,38)

예수님은 하느님의 나라를 위해 자신을 온전히 내놓으셨고, 마지막에는 십자가에서 당신 목숨까지 바치셨습니다. 십자가 죽음으로 예수님의 꿈이 무산된 듯이 보였지만, 그분의 부활로 하느님 나라의 기쁜 소식은 제자들을 통해 다시 활기차게 전파됩니다. 사도 바오로도 그들 중 하나입니다. 그는 하느님 나라의 기쁜 소식을 전하기 위해 스스로 모든 사람의 종이 되었고, 약한 이들을 얻기 위해서는 기꺼이 약한 사람이 되었다고 고백합니다. 예수님의 꿈을 실현하기 위해 자신을 기꺼이 내어놓고 모든 이에게 모든 것이 된 것입니다.(제2독서)

예수님의 꿈, 사도들을 통해 이어졌던 그 꿈은 우리를 통해 계속 전파되어야 합니다. 오늘날도 욥처럼 고통 속에서 매일의 삶을 고역으로 여기면서 희망 없이 사는 이들이 많습니다.(제1독서) 예수님은 우리가 이들에게 하느님 나라의 기쁜 소식, 곧 '자비로운 하느님이 바로 너희 곁에 계시다'는 복음을 전하기를 원하십니다. 또한 우리의 손과 발을 통해 병들고 가난하고 소외된 이들에게 하느님의 자비로운 현존이 구체적으로 전해지기를 바라십니다. 예수님의 마음이 우리의 마음이 되고, 그분의 꿈이 우리의 꿈이 되면 좋겠습니다.

고덕동성당

서울특별시 강동구 고덕로83길 68

길동성당 · 고덕동성당 · 동작동성당

사진 설명

고덕동성당은 1986년 2월 천호동성당과 암사동성당을 모본당으로 설립되었습니다. 천호동성당의 신자 증가로 1985년 고덕 지구 건물의 일부를 얻어 본당으로 분가시키고자 했고, 교구청에서 이를 승인해 이듬해 2월 고덕동성당의 설정을 보게 되었습니다. 그러나 설립 당시 이미 신자가 2천 명을 넘어서자 건물을 임대하고, 교구 보조금으로 성당 부지를 확보했습니다. 또한 1987년 1월 강선비 마리아로부터 대지를 기증받았습니다. 이후 신자들은 성전 건립과 그 기금을 조성하는 데 노력해 4년여 만인 1991년 9월, 성당 축복식을 갖게 되었습니다.

김명중 시몬 신부 | 전산정보실 부실장

저희에게 잘못한 이를 저희가 용서하오니

정희선 카타리나
덕성여자대학교 명예교수

제 신앙생활의 첫 시작은 이랬습니다. 제가 아직도 파릇했던 30대 대학교수 시절이었습니다. 제가 어느 한 사람을 몹시 싫어하게 되었던 적이 있습니다. 그 사람은 젊은이들 앞에서 멋진 언어로 정의를 부르짖곤 했는데, 실상 그 사람의 행동은 그가 하는 말과는 일치하지 않는 경우가 많았습니다. 그가 위선적일지언정, 사실 그건 제게 직접적인 피해를 주는 것도 아니었건만, 저는 매우 예민하여 사사건건 그가 못마땅했습니다. 그러던 중 어느 날 조그마한 권력을 갖게 된 그가 그 위치를 이용하여 나를 거침없이 무시하고 짓밟는 일이 일어났습니다. 너무나 화가 났습니다. 그를 볼 때마다, 생각할 때마다 제 마음속에 분노와 미움이 가득 차 제 마음도 피폐해지는 것을 느끼게 되었습니다.

그러다가 주님의 기도를 접하게 되었습니다. 제 마음이 편안해지기 위해서 그를 용서하고 마음속에서 그를 털어내고 싶었습니다. 그러나 누구를 기계적으로 무조건 용서한다는 것은 당연히 어려웠습니다. 용서가 안 돼서, 저는 주님의 기도를 외우면서 먼저 타인을 용서할 수 있을 때에만 나도 용서받을 수 있다는 단순한 논리로 자신을 강박하기도 했습니다. 그러나 얼마 가지 않아 다른 많은 생각이 저를 엄습해 오면서 부끄러운 생각이 들기 시작했습니다. 내가 누구를 용서한단 말인가. 누가 그토록 큰 죄를 지었단 말인가. 나는 그 사람을 제대로 알고 있기나 한 것일까. 주님 보시기에, 나는 또 얼마나 많은 죄를 지으며 살고 있을까. 그리고 주님은 서로 사랑하라 하지 않으셨던가. 오랜 시간에 걸쳐 이런 말씀들을 곰곰이 묵상하면서 저는 그를 미워하던 마음을 조금씩 풀게 되었습니다.

지금 생각하면 참으로 당돌하고 교만하기 짝이 없는 미움과 용서의 감정에서 출발하였으나, 이런 과정을 거치면서 저는 한 발자국씩 주님 앞으로 이끌려 왔습니다. 그때부터 누가 미워질 때면, 그래서 제 마음이 산란하고 편치 않을 때면, 주님의 기도를 바치곤 합니다. 저를 다시 바라보고 미움의 상대를 다시 바라봅니다. 제 마음이 힘들 때, 제가 기대어 의지할 주님을 만난 것은 행운이었습니다. 한국 천주교회 창설 200주년을 맞던 1984년, 저는 세례를 받았습니다. 제가 세례를 받겠다 하자 오래 냉담 중이었던 남편 프란치스코가 누구보다 환영했습니다. 이렇게 우리는 가정적으로도 성가정의 모범을 닮아가려는 첫발을 떼게 되었습니다.

되돌아보니 내 인생의 어느 부분도 허투루 일어난 일이 없었습니다. 그 조각들 하나하나가 이어지고 모아져서 이제 비로소 커다란 퍼즐이 완성되어감을 느낍니다. 내가 매우 미워했던 그 사람과 만남도, 그로 인해 나의 신앙심이 자라나 세례로 열매 맺게 되었던 것을 새삼 감사하게 됩니다. 주님의 돌보심 속에서 살게 된 것을 감사드립니다.

성체를 영하는 바람직한 태도는 무엇인가요?

미사 때 성체를 정성껏 모시기 위해 지켜야 하는 태도로 공심재(空心齋, Eucharistic fast)가 있습니다. 공심재는 영성체를 하기 전, 적어도 한 시간 동안 물과 약 외에는 음식과 음료를 삼가는 것을 말합니다.(교회법 제919조 1항) 환자나 노인들은 형편에 따라 공심재를 지키는 것을 자유롭게 선택할 수 있습니다. 공심재는 마음과 몸을 비워 오로지 예수님만을 위한 자리를 마련하는 정성의 표현입니다.

글_「교회상식 속풀이」 | 바오로딸 발행

사제님? 신부님? – 교계제도

'성직자'라는 단어를 들으면 본당에서 만날 수 있는 '신부님'을 쉽게 떠올립니다. 그런데 성직자의 호칭은 참 다양합니다. 교황, 추기경, 주교, 몬시뇰, 사제, 부제…. 평소엔 '신부님', '주교님'이라고 부르는데, 미사 중에는 '사제'라고 통일이 되어 있으니 무엇이 다른 건지 궁금할 때도 있습니다.

가톨릭 교회에는 '교계제도(敎階制度)'라는 것이 있습니다. 이는 각 품계(品階)에 임명된 성직자 전체를 가리키는 말입니다. 성직자들이 각자의 직무에 따라 계층을 이루고 제도적인 질서에 따라 조직을 이루고 있는 것입니다. 교계는 넓은 의미에서 성직자와 평신도를 포함한 교회 전체를 가리키기도 하지만, 여기에서는 성직자들의 위계에 대해서 살펴보려고 합니다.

교계제도는 두 가지로 나누어 볼 수 있습니다. 성품권(聖品權, power of order)에 따른 구분은 서품에 따라 주교, 사제, 부제의 세 품계가 있는데 성사 집행이나 전례와 관련됩니다. 재치권(裁治權, jurisdiction)에 의한 구분은 교회의 입법, 사법, 행정권의 권한에 따른 위계입니다. 사목권이라고도 표현합니다.

교계의 다양한 명칭들을 모두 설명하기에는 어려움이 있기에 우리에게 익숙한 호칭들을 중심으로 알아보도록 하겠습니다.

- 교황(敎皇): 베드로 사도의 후계자로서 로마 교회의 주교입니다. 전체 교회의 최고 목자, 주교단의 단장이며 바티칸 시국의 원수입니다. 교종(敎宗)이라고도 부릅니다.
- 추기경(樞機卿): 교황의 최고 협력자이며 교황청의 각 성(省)과 기구의 장관이나 위원장 등 주요 직책을 맡습니다. '콘클라베'라고 불리는 교황 선출 선거의 피선거권과 선거권을 가집니다.
- 주교(主敎): 성품성사의 최고 품계이며 사도들의 지위를 계승하여 교황을 단장으로 하는 주교단을 이룹니다. 교구나 지역 교회를 사목하며, 교구장 주교, 부교구장 주교(교구장 계승권이 있음), 보좌 주교로 임명됩니다.
- 몬시뇰: '나의 주인'이라는 뜻을 지닌 이탈리아어에서 유래한 칭호로서, 보통 교구를 다스리지 않는 교황청 고위 성직자나 주교품을 받지 않은 덕망 높은 성직자가 교황에게 몬시뇰 칭호를 받습니다.
- 사제(司祭): 성품성사의 두 번째 품계이며, 주교의 협력자로서 미사를 거행하고 직무를 수행합니다. 신부(神父)는 '주교가 아닌 사제'만을 일컫는 칭호입니다. 교회법에서는 성품성사를 주교품, 탁덕품, 부제품으로 구분합니다.
- 부제(副祭): 성품성사의 가장 낮은 품계로서 성직자 위계의 시작입니다. 사제를 도와 세례, 혼인성사를 집전하고 강론, 성체 분배 등의 직무를 수행합니다. 미사 중에 부제가 복음을 봉독할 때에는 '또한 부제의 영과 함께'로 응답합니다.

사목국 선교전례사목부

생명운동

이미 낙태를 경험한 이들에게 보내는 희망의 메시지

교회는 낙태를 경험한 많은 이들이 겪었을 그리고 지금도 겪고 있는 고통에 함께 하려고 합니다. 그들이 화해의 성사를 통해 치유되고 다시 하느님의 품으로 돌아오기를 기도합니다. 자비로운 하느님께서는 여러분을 용서하실 것이며, 화해의 성사 안에서 평화를 주실 것입니다. 그리하여 여러분이 인간의 생명을 바라보는 생명의 봉사자요 생명의 백성으로 거듭나기를 희망합니다.(생명의 복음 99항)

글_ 생명위원회

성가복지병원 필리핀 의료봉사

「사랑의 손길」은 '천주교 서울대교구'와 '바보의나눔'이 함께하는 국내외 원조사업으로, 경제적으로 어려운 가톨릭 사회복지단체를 후원합니다.

필리핀 마닐라시 남부 파라냐케 지역 시립 공동묘지. 불과 몇 년 전만 해도 1만여 명의 사람들이 살던 곳이었습니다. 조상으로부터 물려받은 묘지에서 대대로 살아왔거나 집을 구할 돈이 없어 이곳으로 이주한 사람들. 이곳에서 장례 치르는 일을 돕거나 재활용 쓰레기를 팔아 생계를 유지해 왔습니다. 묘지는 아이들의 놀이터가 되었고, 곳곳에 방치된 유골은 아이들의 장난감이 되기도 했습니다.

그런데 몇 해 전 필리핀 정부가 묘지에 사는 사람들에게 퇴거 명령을 내렸습니다. 여러 곳으로 강제 이주되었는데, 그중 한 곳이 바로 'Our Lady of Peace(평화의 모후)'입니다.

이곳으로 이주한 사람들은 척박한 땅에 가족당 한 평 남짓한 좁은 공간을 부여받았습니다. 그나마 형편이 나은 사람들은 벽돌을 한 장씩 사서 담을 쌓아 올리거나 판자로 집을 지었지만, 그조차 할 수 없는 사람들은 버려진 물건으로 주위만 가린 채 생활합니다. 화장실이나 상하수도시설이 제대로 마련되지 못한 탓에 좁은 골목 곳곳에는 오물이 고이고 벌레가 들끓습니다. 그 때문에 이곳에 사는 아이들은 각종 피부병이나 결핵 등 수많은 질병을 앓고 있습니다.

"이곳에 부임해 처음 마을을 방문했을 때, 한 아이의 입과 코, 귀에서 회충이 나오고 있었어요. 너무 놀라 아이를 안고 병원으로 달려갔습니다."(성가소비녀회 고 그라시아 수녀)

이곳 소식을 전해 들은 '성가복지병원'에서는 지난해 처음으로 의료봉사단을 파견했습니다. 내과·외과·가정의학과 의사 세 분을 비롯해 간호사, 약사 등으로 구성된 총 11명의 의료진이 참여했습니다. 3일밖에 안 되는 짧은 일정이었지만, 정말 잠시도 쉴 틈이 없었습니다. 첫째 날은 숙소에 짐을 풀자마자 빈민가를 방문해 주민들의 주거환경을 살피고 진료 장소를 시찰했습니다. 그리고 숙소에 돌아와 밤늦도록 가져온 약을 조제하기 쉽도록 분리해 담고, 구충제와 치약, 영양제 등 사람들에게 나눠줄 선물을 포장했습니다. 둘째 날엔 이른 아침부터 강당으로 진료 도구와 약을 옮기고, 해가 질 때까지 2백여 명의 환자를 진료했습니다. 마지막 날에는 미사를 봉헌하고 평가 회의를 통해 서로 의견을 나누며 일정을 마무리했습니다.

의료봉사단을 파견한 성가복지병원은 가난과 질병으로 고통당하는 무의무탁한 이들을 치료하는 무료 병원입니다. 전액 후원금으로만 운영되며, 외래진료뿐 아니라 입원이 가능한 무상병동이 있는 국내 유일의 병원입니다. 자체 수익이 전혀 없다 보니 의료봉사단을 파견하기가 쉽지만은 않았습니다. 비용 부족으로 이번에 진료하지 못한 환자도 너무 많습니다. 2018년에는 「사랑의 손길」 후원자들의 도움으로 아직 그곳에서 가난과 질병으로 힘들어하는 사람들을 치료하려고 합니다. 병자들을 치유하신 예수님의 마음으로 아픈이들을 어루만져주실 여러분의 따스한 손길을 기다립니다.

김지선 레지나 | 홍보국

후원 계좌	우리은행 **1005-803-271075** (재)바보의나눔
후원 기간	2018년 2월 3일(토) ~ 3월 2일(금)
후원 결과	2018년 10월 14일 자 서울주보 (변동 가능)
「사랑의 손길」 페이스북에서 더 많은 사진을 볼 수 있습니다.	

기부금 영수증 신청 안내

- 소득공제 받으시는 분의 이름으로 입금해 주시기 바라며, 입금일과 입금액을 알아야 기부금 영수증 신청이 가능합니다.
- 정기후원은 은행에서 위의 후원계좌로 자동이체를 신청하시고, 727-2034로 전화해 주시면 됩니다.
- 인터넷 신청 : http://cc.catholic.or.kr(모바일 가능하며, 신청 내역을 조회할 수 있습니다.)
- 전화 신청 : 727-2034 천주교 서울대교구 홍보국 / 727-2510, 2506 바보의나눔

cpbc 라디오 FM105.3MHz | 스마트폰 어플 'cpbc 빵'

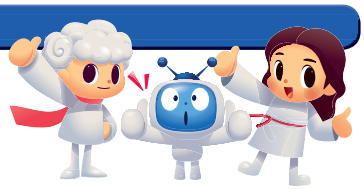

안녕하세요. 저는 cpbc의 사랑스러운 캐릭터 **'우리'**입니다.
오늘은 2월부터 새로 단장한 **cpbc FM**의 「우리는 코이노니아」를 소개해 드릴게요.

우리는 코이노니아

진행: 이나래 ANN (월~목) · 박마루 & 윤순화 (금) | **제작:** 박종인 PD | **일시:** (월~금) 오후 4시~5시

Radio

〈우리는 코이노니아〉는 우리 신앙생활을 도와줄 알찬 정보들로 가득 차 있습니다. 아름다운 노년을 위한 **'반짝반짝 은빛 청춘'**, 우리농 먹거리를 소개해드리는 **'생명살림 한마당'**, 가톨릭평화방송여행사와 함께하는 **'앉아서 떠나는 성지 여행'**이 준비돼있습니다.

성지순례 예정지인 일본 나가사키 필립보 성당

1365 자원봉사, 참 소중한 당신

금요일에는 특별한 프로그램 〈1365 자원봉사, 참 소중한 당신〉이 여러분을 찾아갑니다. 전 세계인의 축제 평창올림픽에도 수많은 자원봉사자들이 함께하는데요. 서로 돕고 나누는 사랑의 정신을 알리기 위해 가수 박마루 씨와 한국자원봉사센터 윤순화 국장이 진행을 맡았고, 행정안전부 장관, 평창올림픽 출전 선수, 자원봉사자들이 출연합니다.

실버문화, 여행, 우리농 먹거리, 생명존중 현장의 감동 스토리와 가톨릭 문화 소식까지! 신앙생활을 풍요롭게 해줄 이야기들로 가득한 오후 4시, 기대해주세요!

QR코드를 촬영하면 **'우리는 코이노니아'** 홈페이지로 이동합니다

박마루(방송인, 가수)

가톨릭평화방송여행사 2018년 2월~3월 성지순례

문의 및 신청: 02-2266-1591, 2 가톨릭평화방송여행사

순례 프로그램	기 간	순례경비
치료의 성모님 발현지 라방 베트남 성지순례	2월24일~28일(3박5일)	135만원
기리시탄 박해와 원폭, 두 수난의 중심지 일본 나가사키 성지순례	2월21일~24일(3박4일) 3월7일~10일(3박4일)	120만원
예수 그리스도의 발자취를 따라 이스라엘 성지순례	3월3일~11일(8박9일)	360만원
스페인-포르투갈 성지순례	3월9일~18일(9박10일)	299만원
성모님 발현지 벨기에(반뇌)-프랑스(루르드)-스페인-포르투갈(파티마) 성지순례	3월16일~28일(12박13일)	369만원
〈사순특집〉 솔렘 수도원에서 수사님들과 함께하는 성삼일 전례와 북부 성지순례	3월25일~4월4일(10박11일)	455만원

서울주보 특별판 「가톨릭 서울」 가로세로 퍼즐 당첨자 안내

2017년도 발행된 서울주보 특별판 〈가톨릭 서울〉의 가로세로 퍼즐에 응모해주신 여러분께 감사의 인사를 드립니다. 천주교 서울대교구 홍보국은 1월 5일 가로세로 퍼즐 응모자 추첨을 진행했습니다. 총 75명의 응모자 중 당첨자는 **조용성 미카엘라 님**입니다. 조용성 자매님께는 동반 1인 포함 일본 나가사키 성지순례 티켓을 드릴 예정입니다. 작년 한 해 발행된 특별판에 아낌없는 성원을 보내주시고 함께 해주신 많은 신자 여러분께 다시 한번 감사의 인사를 드립니다.

– 천주교 서울대교구 홍보국 가톨릭서울 편집진 일동 드림

추첨 진행 현장을 확인하세요 (QR)

이번 주 기억할 선종 사제

• 2016년 2월11일 강대호 스테파노 신부(55세)

2월11일(일)은 '세계 병자의 날'입니다.

서울주보 알림 게재신청: http://cc.catholic.or.kr

교구청알림

홍보국 문화 사목 프로그램

진행: 성바오로딸수도회 / **주최:** 서울대교구 홍보국 문화팀

헬로우 기도	말씀을 통해 자신의 삶을 성찰하고, 하느님을 찬미하는 월피정 기도모임 / **대상:** 청년 누구나 **때, 곳:** 2월6일(화) 19시30분~21시, 서울대교구청 3층 회의실 / 727-2031 홍 로사 수녀

갤러리1898 전시안내 / 문의: 727-2336

서울가톨릭미술가회 제45회 정기전: 제1, 2, 3전시실
전시일정: 2월7일(수)~13일(화)

2018학년도 서울대교구 예비신학생 첫 미사

학년: 중1~고3, 대학생 및 일반인(만 29세 미만)
때, 곳: 2월10일(토) 오전 9시30분, 성신교정 대성당
집전: 유경촌 주교 / **문의:** 727-2124

서울카리타스자원봉사센터 자원봉사 기본교육 안내

대상: 자원봉사 교육 희망자 / **교육비:** 5천원
때, 곳: 2월24일(토) 10시~13시, 가톨릭회관 426-1호
문의(접수): 727-2235, 홈페이지(www.escvc.or.kr) 접수 또는 전화접수(사전 접수 필수)

신혼부부를 위한 코이노니아 6차 주말

대상: 2~10년차 부부 / **회비:** 18만원
내용: 갈등 대처와 친밀한 의사소통에 대한 부부워크숍 / 홈페이지(www.ceekorea.or.kr) 신청
때, 곳: 3월3일~4일, 복자사랑 피정의 집
문의(신청): 727-2069 서울대교구 가정사목부

임신부 태교 프로그램(청소년국 유아부)

신앙 안에서 함께하는 임신부를 위한 태교 프로그램에 많은 참여바랍니다. / **실행본당:** 당산동, 청담동, 답십리, 금촌2동(의정부교구)
상시 신청 가능, 타본당 신자 및 비신자 참여 가능
프로그램 참여 신청 및 본당 프로그램 개설 문의: 727-2115 청소년국 유아부

구역반장 월례연수, 본당수도자 연수

문의: 727-2062, 3 사목국 일반교육부

1) 2월 구역반장 월례연수
주제: 신약성경인물①-세례자 요한

2월	오전(10시30분)	오후(2시)
6일(화)	고척동	연희동
7일(수)		흑석동
8일(목)	서초동	혜화동(2시30분)
9일(금)	창동	오금동(2시30분)

2) 본당수도자연수
주제: 사랑의 기쁨
때: 2월27일(화) 14시~16시30분
곳: 가톨릭회관 3층 강당(2월20일까지 신청)

생명을 위한 월례미사

때, 곳: 2월5일(월) 11시, 파밀리아 채플(명동대성당 내 혼인경당) / **문의:** 727-2350

가톨릭영성심리상담소 / 문의: 776-8405

홍성남 신부(소장)의 영성심리특강 및 미사
때, 곳: 2월10일(토) 15시부터, 가톨릭회관 7층

성경통독 겨울방학 특강

내용: 성경의 역사적 배경 / **강의:** 조창수 신부
때, 곳: 매주(월) 13시~16시, 가톨릭회관 3층 강당
회비 없음 / **문의:** 727-2135 사목국

민족화해위원회 '내 마음의 북녘 본당 갖기' 미사봉헌

때, 곳: 2월6일(화) 19시, 명동대성당 / **문의:** 727-2420
이번 주 기억할 본당: 함흥교구 흥남 본당 · 함흥 본당
전대사 일반 조건을 충족한 뒤, 본 미사 참석시 '평신도 희년'을 맞아 선포한 전대사를 받을 수 있습니다.

사회교정사목위원회 후원회원 가족 월례미사 및 해밀가족 모임

1) 사회교정사목위원회 후원회원가족 월례미사
때, 곳: 2월5일(월) 오전 10시30분, 가톨릭회관 3층
문의: 921-5094

2) '해밀' 가족모임 안내
범죄로 인해 가족을 잃으신 분들을 위한 모임을 함께 합니다. / **문의:** 921-5093

천주교 농부학교(13기) 모집

대상: 소농(小農)과 가족농(家族農), 유기 순환적 생명농업, 도시농업을 실천하며 농부이신 하느님(요한 15,1)을 닮은 단순 소박한 삶을 살고자하는 천주교 신자 누구나
때: 3월6일~7월10일 매주(화) 오후 7시~9시30분
곳: 서울대교구청 501호 / **인원:** 50명(선착순 접수)
회비: 25만원(16강좌, 농사실습 비용포함, 현장탐방 1박2일 2회 비용별도 / 우리은행 1005-502-895550 천주교 서울대교구 우리농본부)
문의(신청): 727-2363, 2636-2270 서울대교구 우리농본부
자세한 교육 내용은 홈페이지(www.wrn.kr) 참조

순교자현양위원회 미사와 성지순례

1) 순교자현양 신심미사
때: 매월 첫째주(화) 2월6일 · 3월6일 10시
곳: 절두산 순교성지

2) 하루일정 전국성지순례
때: 2월24일(토), 25일(일), 27일(화) 오전 8시 출발(전철 2호선 사당역 1번 출구 공영주차장 집결)
곳: 신앙고백비, 상주퇴강성당
회비: 3만5천원(중식 제공, 보험료, 교통비 포함)
문의 및 신청: 2269-0413(선착순 마감 / 2월5일(월) 오전 9시부터 문자 접수 가능, 문자 접수 시 이름, 세례명, 주민등록번호 필수표기)

가톨릭시니어후원회 월례미사 및 정기총회

때, 곳: 2월6일(화) 10시30분, 가톨릭회관 1층 강당
미사: 노인사목부 유승록, 나창식, 나연수 신부
공동집전(미사 후 제6차 정기총회 진행)
문의: 727-2118 가톨릭 시니어 후원회

영성심리상담교육원 서울가톨릭상담심리학회 교육생 모집

1) 가톨릭상담심리사 1, 2급 모집
대상: 1급 또는 2급 교육수련을 원하는 가톨릭 신자
일정: 과목별 교육일정은 홈페이지 참조

2) 가톨릭상담심리사 3급(구 기본과정) 11기 모집
대상: 고졸 이상 만 20세 이상 가톨릭 신자
때: 1학기(3월6일~6월19일) · 2학기(9월4일~12월18일), 소그룹 상담실습(개강 후 일시 선택)
신청방법: 홈페이지 가입 후 메뉴-회원전용-교육수련신청
신청기간: 1월2일~2월28일 / **문의:** 727-2126~8
상세내용 홈페이지(http://seoulccpa.catholic.or.kr) 참조

제주 4·3 70주년 기념 학술 심포지엄 개최

때, 곳: 2월22일(목) 14시~18시, 명동대성당 꼬스트홀
기조강연: 강우일 주교(제주교구 교구장)
제1발제: 4 · 3의 역사적 진실과 한국 현대사에서의 의미
발제자: 박명림 교수(연세대학교 동아시아 지역협력 및 통합연구센터장) / **토론자:** 백장현 교수(가톨릭동북아평화연구소 연구위원, 한신대교수), 박찬식 박사(제주학연구센터 센터장)
제2발제: 4 · 3의 철학적 · 역사적 의미
발제자: 김상봉 교수(전남대학교 철학과)
토론자: 한재호 루카 신부(광주가톨릭대학 성서신학 교수), 박찬식 교수(4 · 3 범국민위원회 집행위원장)
공동주최: 주교회의 민족화해위원회, 정의평화위원회, 제주교구
문의(이메일): hlidia@hanmail.net 홍선림 리디아(전화문의 사절)
관심있는 분들의 많은 참석 바랍니다.

사목국 선교전례사목부 교육안내

1) 함께하는 여정 1~3단계
대상: 함께하는 여정 교육을 받지 않은 예비신자 교리봉사자 / **회비:** 9만원(2월26일까지 신청, 선착순 200명 마감)
때, 곳: 3월8일~5월31일 매주(목) 19시~21시(12주), 가톨릭회관 3층 강당

2) 가톨릭 교리학교
대상: 함께하는 여정 교리봉사자, 관심 있는 신자
때, 곳: 3월6일~12월18일 매주(화) 14시~16시(25주), 서울대교구청 강의실 501호
회비: 15만원(2월26일까지 신청, 선착순 100명 마감)
모든 교육은 본당에 발송된 공문 참조 및 신청서 양식으로 접수 / **문의:** 727-2065, 6 사목국 선교전례사목부

인준단체 알림

모임

혼인성소 찾기 피정 / 문의: 010-3173-2665
접수: 다음카페('oh oh my half') / 최영민 신부(예수회)

삼성산 피정의 집 무료 대피정
때, 곳: 2월9일(금) 18시~11일(일) 15시, 삼성산 피정의 집 대강당 / 문의: 874-6346, 010-3310-8826

청년 이스라엘 성지순례(2018년)
때: 5월5일~13일 / 대상: 20대~30대 남녀
문의: 010-4598-6912 김성태 신부(프란치스코회)

수도자와 함께하는 성지순례(아씨시의프란치스코전교수녀회)
때, 곳: 5월21일~6월4일, 이스라엘·스페인·루르드
문의: 010-6419-2694 권 루치아 수녀

숲에서 기도를
때, 곳: 2월12일(월) 오전 10시~오후 3시, 양재숲
준비물: 1만원(회비), 편한 복장, 따뜻한 물, 간식
문의: 010-3062-8221 마리아의 종 수녀회

45차 터키 • 그리스 성지 순례
때: 6월4일~16일(12박13일) / 회비: 380만원
문의: 6364-5648(www.terrasanta.kr) 작은형제회 이스라엘 성지 한국 대표부

베네딕도회 성경 통독 8일 단식 피정
때: 제53차 3월9일(금)~17일(토)
곳: 성 베네딕도회 화순 수도원
문의: 061)373-3001, 010-3540-9001(http://hsosb.or.kr)

제주 성이시돌 자연 피정 / 문의: 064)796-9181
올레, 미사, 기도, 강의 / 대상: 개인, 가족, 본당 단체 등
때: 2월23일~25일, 3월2일~4일, 3월6일~9일, 3월15일~17일, 3월20일~23일, 4월2일~4일

골롬반 평신도 선교사 관심자 모임(해외선교)
때, 곳: 2월11일(일) 14시~17시, 평신도선교사 센터(전철 4호선 성신여대입구역 1번 출구)
문의: 929-4841(www.columban.or.kr)

어농 청소년 성지 겨울 프로그램
지도: 김태진 신부 / 문의(접수): 031)636-4061

청년 찬양 피정	45기 2월24일~25일, 46기 3월3일~4일

성경통독 효소단식 피정(가톨릭 교수회)
곳: 성 도미니코 수도원(수유동) / 문의: 010-9363-7784

74차	2월23일(금)~26일(월) 3박4일	회비: 36만원
75차	3월1일(목)~5일(월) 4박5일	

2018년 3월 ME 서울협의회 주말 프로그램
주제: 성숙한 혼인생활을 위해 / 문의: 511-9901, 2
대상: 결혼 3년 이상 부부 / (금) 19시~(일) 18시(www.me.or.kr)

3월2일~4일	서울 1379차	ME 만남의 집(등촌동)
3월16일~18일	서울 1380차	
3월23일~25일	서울 1381차	

13관악지구 성령기도회(화) 낮피정 / 문의: 010-5049-1068
때, 곳: 2월6일(화) 13시~17시, 중앙동성당 / 강사: 한성호 신부

소록도성당 피정 / 문의: 010-5388-5706
때: 3월24일~25일, 4월7일~8일, 4월21일~22일, 4월28일~29일, 5월19일~20일, 5월26일~27일, 6월2일~3일, 6월16일~17일, 6월30일~7월1일 / 출발: 전철 2 · 4호선 사당역 1번 출구 7시10분(죽전, 신갈 7시30분 승차)

지리산 피아골 피정의 집 / 문의: 010-5388-5706
때: 3월17일~18일, 3월24일~25일, 5월6일~7일, 5월12일~13일, 5월24일~25일, 5월26일~27일, 6월2일~3일, 6월30일~7월1일, 7월7일~8일 / 출발: 전철 2 · 4호선 사당역 1번 출구 7시10분(죽전, 신갈 7시30분 승차)

절두산순교성지 어린이 체험순례 / 문의: 3142-4504
순교자의 꿈, 천상의 나라: 순교자의 삶과 신앙을 배우고 내가 상상하는 하느님 나라를 만들어 박물관에 전시하는 프로그램 / 대상: 초1~3학년(회비: 3천원)
때: 3월10일~4월28일 매주(토) 10시 · 14시(90분)

What do you see? 2기 모집
내면성찰과 식별을 통해 더 나은 삶의 선택을 도와주는 기도모임 / 대상: 30세 이하의 청년(여성)
때: 매월 둘째주(토) 14시(첫모임: 3월10일)
문의: 010-9900-5811, 010-2310-2754
곳: 선한목자예수수녀회(주최) 본원

제주 면형의 집 피정(한국순교복자수도회)
수도회 수사들과 함께 제주성지·역사·평화 순례, 미사(성무일도), 나눔, 올레길·오름 트레킹
때: 2월25일~27일, 3월3일~5일, 3월12일~14일, 3월18일~21일(추자도), 4월2일~5일(추자도), 4월9일~11일
문의(접수): 02)773-1463, 064)756-6009

'우울증 기쁨으로 바꾸기' 하루 피정
우울증의 여러 모습과 현상을 진단하여 하느님의 말씀 안에서 우울증에 적극 대처하여 치유의 길을 찾고, 더욱 기쁘고 행복한 나날을 살아가는 비결을 다룹니다. / 문의: 877-2131, 010-3078-5249
때: 2월10일(토) 10시~17시 / 강사: 문종원 신부 외
곳: 낙성대동성당(주최) 2층 강당 / 회비: 3만원(중식 제공)

예수마음기도 영성수련(예수마음선교수녀회)
곳: 예수마음 피정의 집(문산) / 지도: 권민자 수녀
문의(접수): 010-4906-5722, 031)953-6932

3박4일 피정	2월22일(목)~25일(일), 3월15일(목)~18일(일)
8박9일 피정	3월1일(목)~9일(금), 4월12일(목)~20일(금)
하루 무료 피정	3월13일~4월17일 매주(화) 6회 가톨릭회관 / 문의(접수): 010-9715-1479

성심수녀회 예수마음배움터 프로그램
문의: 031)946-2337, 8 / www.jesumaum.org

예수마음기도 영성수련	
2박3일	2월9일(금)~11일(일), 3월1일(목)~3일(토) 17시30분
4박5일	2월19일(월)~23일(금), 3월12일(월)~16일(금) 14시
8박9일	2월19일(월)~27일(화), 3월12일(월)~20일(화) 14시
이냐시오 영신수련	2월9일(금)~11일(일) 17시30분
내적여정 에니어그램	
기본 1, 2과정	2월23일(금)~25일(일) 15시

아씨시 수녀들과 함께하는 수도생활 체험 피정
대상: 35세 미만 미혼 여성 / 회비: 2만원
때: 2월10일(토)~11일(일) 1박2일 / 문의: 010-5313-0241 전 베로니카 수녀(아씨시의 프란치스코 전교 수녀회)

예수회 금요 침묵 피정
주제: 미래를 하느님 손에 맡기십시요-둘째 마당 '사랑' / 문의: 3276-7777 예수회 후원회
강사: 권효섭 신부 / 회비 없음, 미사 봉헌
때, 곳: 2월9일(금) 10시~15시10분, 예수회센터

교육

복음화학교 132기 개강
때, 곳: 3월5일(월) 19시·3월7일(수) 14시·3월8일(목) 10시, 가톨릭회관 527호 / 753-8765 복음화학교 교육국

프란치스칸영성학교 학생 모집
인원: 30명 / 회비: 학기당 80만원(청강: 과목당 10만원)
서류: 입학원서, 사진 2매 / 문의: 753-6707 교무과

2018년 산위의마을 산촌유학생 모집
곳: 충북 단양군 가곡면 / 대상: 초등학생
모집기간: 2월말까지 / 기숙비용: 월 60만원
문의: 010-4184-8633 담당자

2018년 1학기 사이버 성경학교 수강생 모집
대상: 성경공부를 하고 싶으신 분 / 접수: 3월31일(토)까지
문의: 031)8017-4239 사이버 성경학교 홈페이지(cyberbible.casuwon.or.kr) 참조

가톨릭성음악스파니쉬 클래식 기타회 초 • 중급반 모집
때: 2월20일부터 매주(화) 초급반 14시·중급반 15시
곳: 꼰벤뚜알 프란치스코 수도회(한남동) 내 안토니오 교육관 소성당 / 문의: 010-3347-6458 이명임(회비 있음)

2월 바오로딸 문화마당 강좌
주제: 나에게는 하느님이 전부입니다
때: 2월21일(수) 14시~16시 / 강사: 윤주현 신부
곳: 알베리오네 센터(전철 4호선 미아사거리역)
문의(접수): 944-0849(pauline.or.kr) 바오로딸 인터넷서점

시스띠나교회음악원 성가발성교실 회원 모집
성가를 부르며 발성을 배우는 성가발성교실 회원모집
때, 곳: 초급반 (월) 19시30분·중급반 (화) 19시30분·오전반 (금) 11시, 시스띠나음악원 / 회비: 매월 10만원
문의: 363-2258, 010-9739-3358 심준보

골롬반 선교센터 강좌
곳: 전철 4호선 성신여대입구역 4번 출구, 도보 1분
문의(접수): 953-0613 / 홈페이지: www.columban.or.kr

2월22일 (목)	15시30분 ~17시	영어 성경	안광훈 신부	회비: 6만원 (10회)

서울대교구 전례꽃꽂이연구회 아카데미 수강생 모집
봄학기 개강: 3월8일(목) / 곳: 중앙동성당 소강당
문의: 010-6300-2592, 010-2226-5874

지도자 과정	최고지도자 과정	일반 과정
10시~12시	12시~14시	14시~16시

가톨릭 다도회 봄학기 회원 모집

내용: 다도와 인성 예절 교육
때, 곳: 3월6일~6월5일 매주(화) 10시30분, 교육장(인사동)
문의: 010-8682-9459, 010-4564-5673

미국 가톨릭사립학교 정규입학 설명회

때: 3월17일(토) 오전 11시 / 사전접수 필수
대상: 초5~중3 / 현지 학교 관계자 참석
문의: 2258-8983(oakinternational.co.kr) 그리스도의 레지오 수도회 운영 미국 학교법인

한국외방선교회 해외선교사학교 7기생 모집

대상: 해외선교 및 해외교포사목을 지향하고 있는 사제 및 수도자 / **회비:** 80만원(식대 포함)
때: 3월8일~10월19일 매주(목)
곳: 한국외방선교회 본부(성북동) / **문의:** 3673-2528

2018년 가톨릭교리신학원 통신(우편) 신학 과정

대상: 세례받은 평신도와 수도자(만 18세 이상, 학력 제한 없음)
내용: 성경, 교의, 전례 등 26과목 / **문의:** 745-8339
원서접수: 2월9일(금)까지(우편신청 가능)
홈페이지: ci.catholic.ac.kr(원서 다운 가능)

2018년 교황청 꿈나무 캠프(교황청기구 한국지부)

대상: 초등부 3~6학년 선착순 300명(한 본당 최대 20명까지 신청 가능) / **회비: 비회원** 12만5천원, **회원** 8만원
때, 곳: 8월14일(화)~16일(목), 살레시오 청소년수련원(대전) / **문의:** 2268-7103(pmsk@pmsk.net)

프란치스칸 화요 신앙 특강(꼰벤뚜알프란치스코수도회)

때: 3월6일~6월12일 매주(화) 오전 10시30분(중식 제공)
곳: 프란치스코 수도원(한남동) 대강의실
입금 계좌: 하나은행 352-910019-52504 꼰벤뚜알프란치스코수도회 / **문의(일정·회비):** 793-2070

성바오로수도회 말씀학교 영성강좌

때, 곳: 2월22일(목) 10시~12시30분, 성바오로서원(논현) / **수업 기간:** 1년 33주(회비 없음)
양은철 신부(성바오로수도회) / 미사 있음

바오로서간 2부	문의: 010-9333-6260 / 자료 무료
말씀으로 마음치유	문의: 010-6287-9753

장례지도사(봉사자 · 국가자격취득) 교육생 모집

곳: 의정부교구청 내 신앙교육원 / **팩스:** 031)837-0144
홈페이지(http://club.catholic.or.kr/uy) 참조-자료실
문의: 031)874-6272 연령회연합회

봉사자반	3월10일~5월26일 매주(토) 9시~18시	50명
자격증반	3월10일~10월말 매주(토) 9시~18시	30명

성녀예수의데레사 기도학교 수강생 모집(28기)

대상: 고요 안에서 하느님을 만나고 기도의 삶을 살기를 갈망하는 분 / **회비:** 1학기당 12만원
때: 매월 둘째, 넷째주(격주) 2년 과정
곳: 전교가르멜 영성의 집(사직동) / **문의(접수):** 734-7764

화요반·목요반 오전	10시~12시30분	개강: 3월13일(화), 3월8일(목)
화요 저녁반	19시30분~22시	개강: 3월13일(화)

한국교회사아카데미 5기 신입생 모집(순교영성연구소)

한국 교회 역사와 순교자들의 삶과 신앙을 통해 자신의 삶을 깊이 있게 돌아볼 수 있는 기회에 여러분 모두를 초대합니다. / **입학지원서 접수:** 2월14일까지
때: 3월6일 개강, 매주(화) 18시30분~21시20분(15주)
문의: 070-8672-0327 새남터 성지 안내소

가톨릭대학교 평생교육원(성심교정) 봄학기 수강생 모집

산림치유지도사, 가톨릭전례꽃꽂이, 힐링명상, 프리저브드플라워, 비만관리, 리더십스피치, 전통민화, 디지털사진작가, 뮤지컬, 오르간, 성악, 보컬, 드럼, 비올라, 플룻, 오르프슐베르크, 미술·사진심리상담사, 영어회화, 글쓰기, 힐링숲해설
곳: 부천 / **문의(접수):** 2164-6587, 8(3월초까지 접수)

마리아학교 수강자 모집

내용: 마리아론 일체와 33일 봉헌기도
계좌: 우리 1006-301-276411 티없으신성심 / 분납 가능
문의(접수): 010-9620-4820, 774-0448 / **회비:** 16만원, 8만원(청년반)

낮반	2월23일~8월3일 매주(금) / 6개월	14시~16시	가톨릭회관 205호
저녁반		19시~21시	가톨릭회관 318-2호
청년반	2월22일부터 매주(목) 19시~21시(3개월)		가톨릭회관 318-2호

가정선교회 나먼저 • 가족모두 변화살기 교육

때: 2월13일~4월17일(10주) 매주(화) 14시~16시30분
곳: 가톨릭회관 314호 / **회비:** 5만원
문의: 010-2367-2297, 대표전화 777-1773

교육소개·내면치유·봉헌		이현주 회장
다름의 이해		이희연 전문강사
효과적인 대화		한철호 신부
성가정 신심		권길중 평협회장
자기 자신 만나기		김미희 전문강사
가족치유의 의미와 방법	봉헌 미사	한철호 신부

가톨릭여성연합회 역사교실 수강생 모집 / 문의: 778-7543

때, 곳: 매월 둘째, 넷째주(수) 14시, 가톨릭회관 205-2호
접수: 1일 등록(선착순 20명) / **회비:** 2만원(1회)

3월14일	신학적 인간학	박준양 신부
3월28일	이스라엘 백성의 고통과 구원 역사	최승정 신부
4월11일	신약성경에 나타난 인간의 고통과 구원	최승정 신부
4월25일	서양철학의 역사에서 고통의 의미 찾기	박승찬 교수
5월9일	고통의 올바른 구별을 통한 인간의 성숙	박승찬 교수
5월23일	질병의 고통과 영적 돌봄	박준양 신부
5월30일	온전함을 향한 신학	박준양 신부

예수회센터 영성 강좌(3월 개강)

이 밖의 다양한 강좌에 관한 내용은 홈페이지(http://center.jesuits.kr) 참조 / **문의(접수):** 3276-7733

'몸 신학' 교리해설-몸에 관한 복음	(월) 10시~12시	김혜숙 선교사
영신수련 정기강좌	(월) 14시~16시	심백섭 신부
그리스도교와 불교 간의 대화	(화) 14시~16시	서명원 신부
그리스도인의 대화법-비폭력 대화	(수) 10시~12시	이윤정 강사
영적 성장을 돕는 신학적 토대	(목) 10시~12시	최현순 박사
가톨릭 사회교리	(목) 14시~16시	전주희 수사
신앙 성숙을 돕는 '성인 탐구'	(금) 10시~12시	김민 신부

돈보스코 직업전문학교 학생 모집

대상: 만 15세~30세 남자
때: 3월~12월(2월 예비학교 무료)
내용: 기계가공, CAD·CAM, 인성교육(1년 과정) / **문의:** 828-3600
혜택: 교육비·기숙사비 무료, 훈련수당 지급
취업 지원(최근 5년 평균취업률 98.4%)

젊은이를 위한 성령 안의 새 생활 세미나

하느님의 현존을 체험하여 그분과 새로운 관계를 맺길 원하는 청년 여러분을 초대합니다. / **회비:** 6만원
지도: 이성진 신부 / **주관:** 청년성령쇄신봉사회
때, 곳: 3월3일 13시~4일 17시, 성령쇄신봉사회관(관악구 조원동) 3층 / **문의:** 010-5388-8930 김은영

평신도를 위한 기도훈련-어떻게 기도할 것인가

주제: 일상 삶에서 하느님 만나기 / **회비:** 6주 7만원
대상: 기도하고 싶으나 방법을 모르는 신자
때: 매주(화) 10시30분·19시40분 / **첫모임:** 2월20일(화)
곳: 사랑의힘 빌딩 5층(전철 2호선 영등포구청역 4번 출구, 5분)
선착순 접수 / **문의(접수):** 333-9898 한국CLC

명동 청년성서모임 2018년 봄학기 그룹원 모집

과목: 창세기, 탈출기, 마르코, 요한
성당 마당 접수(2월4일·11일) 및 인터넷(http://cafe.naver.com/ourbible) 선착순 접수(2월1일~18일까지)
개강미사: 2월23일(금), 파밀리아 채플
전화문의 사절, 문의는 홈페이지 게시판 이용

CaFF 영화제작워크숍 수강생 모집 및 영화 치유 미사

문의: 010-3041-0712, 0507-1424-0712
1) CaFF 영화제작워크숍 수강생 모집
때: 3월1일부터 매주(목) 오후 7시(14주)
곳: 가톨릭회관 621호 / **회비:** 30만원
2) 영화 치유 미사
때, 곳: 2월28일(수) 오전 10시, 가톨릭회관 205-2호 / **내용:** 영화 상영 및 나눔

가르멜센터 영성 코스(3월 개강)

기초에서부터 심화단계까지 체계적으로 공부
때: 3월 수업 시작 / **내용:** 16과목, 전문 강사
과목: 영성신학, 성서영성, 신학적인간학, 예수의데레사(입문, 자서전, 완덕의 길, 창립사, 영혼의 성), 십자가의요한(입문, 가르멜의 산길, 어두운 밤, 영혼의 노래, 사랑의산불꽃), 소화데레사, 에디트슈타인, 성삼의엘리사벳 / **문의:** 010-4149-1853 카카오톡 플러스친구 '가르멜영성문화센터' 참조

가톨릭대학교 평생교육원(성의회관) 수강생 모집

미술심리지도사, 음악심리지도사, 독서심리상담사, 심리상담사2급, 독서논술지도사, ITEC아로마테라피, 반려동물아로마지도사, FDF독일플로리스트국내과정, 보존화·가공화전문가, 리더십스피치, 가톨릭전례꽃꽂이, 민화, 성악, 발성과성가곡클래스, 가톨릭교회전례음악합창지휘, 성가대원발성클리닉, 아이리시틴휘슬 등
곳: 서초구 반포동 / **문의:** 2258-7738, 9
홈페이지: http://www.catholic.ac.kr/~cukcedu

성물조각 · 가구 수강생 모집(가톨릭목공예)
카페(cafe.naver.com/cmc04) 참조 / 010-5234-5044

벨칸토 발성 아카데미
대상: 성가와 가곡을 부르고 싶은 가톨릭 신자(성가대원·성가대 희망자), 비신자
내용: 발성이론(원리·실습·호흡법), 가창실기(성가·가곡) / **회비:** 16만원(OT 이후 환불 불가)
때: **월요반** 3월5일~4월23일 매주(월) 19시~21시(8회), **화요반** 3월6일~4월24일 매주(화) 10시~12시(8회)
곳: 프란치스코 교육회관(정동) 7층 체칠리아홀
인원: 오전반·저녁반 각 20명
문의(접수): 6364-2204 프란치스코 교육회관(정동)

모집

마니피캇 어린이 합창단 신입단원 모집
대상: 초등3~6학년(2018년 기준) 가톨릭 신자(예비신자)
때: 3월4일(일) 16시 / **연습시간:** 매주(화) 18시·(일) 14시
곳: 가톨릭청년회관(전철 2호선 홍대입구역 2번 출구) 4층 6번방
오디션: 자유곡 1곡(악보 지참), 면접 / **문의(접수):** 338-7830

2018년도 재속프란치스코회 회원 모집
대상: 성 프란치스코의 모범을 따라 복음적 삶을 살고자 하시는 견진 받으신 50세 이하의 교우
지원서 교부: 정동 프란치스코회관 308호
이메일: egidio-ofs@hanmail.net / 2월28일까지 접수
문의: 779-3881 사무실(근무일: 토·일·월·목), 010-3239-6890 양성담당, 010-5430-2905 청년회(만32세 미만)

미사

한국외방선교회 후원회 미사 / 문의: 3673-2525
때, 곳: 2월7일(수) 14시, 명동대성당 문화관 2층 소성당

지속적인 성체조배회 월례미사 · 회의 / 문의: 773-3030
때, 곳: 2월8일(목) 13시30분, 가톨릭회관 7층 강당

군종후원회 월례 미사 / 문의: 776-0457
군종신부 특강 및 군 복무중인 청년과 회원을 위한 미사
때, 곳: 2월5일(월) 14시, 가톨릭회관 1층 강당

김수환 추기경 선종 9주기 미사
집전: 손희송 주교 / **주관:** (재)바보의나눔
때: 2월11일(일) 14시 / **문의:** 727-2506
곳: 용인천주교공원묘원 김수환 추기경 기념 경당

살레시오 관상기도모임 월례미사 · 영성강좌
지도: 김보록 신부 / 828-3500 살레시오 성소 후원회
때, 곳: 매주(목) 10시30분~12시, 살레시오회 4층 소성당(서울시 영등포구 여의대방로 65)

안내

제64회 가톨릭 독서 콘서트(청담동성당)
강사: 손희송 주교 / **주제:** 일상 속의 은총 마주하기
때, 곳: 2월22일(목) 20시, 청담동성당 / **문의:** 3447-0750

제주도 관광안내
제주운전기사사도회에서 가족, 효도, 단체 관광 및 성지 안내차량, 호텔, 팬션 예약 가능
문의: 064)758-6476, 010-4566-6476

가톨릭출판사 혼인미사(마리아홀) / 문의: 363-9119
서울역 뒷편 위치(전철 2 · 5호선 충정로역 3분, 전철 1 · 4호선 서울역 7분) / 주일 혼인미사 가능
사랑의 성전, 정결한 연회장, 넓은 주차장

가톨릭대학교 여의도성모병원 건강증진센터
종합건강검진 시, 교우들에게 우대 제공
병원 셔틀버스 운행 및 주차대행 무료 서비스
문의(상담): 1661-8899(연결 후 11번 택)

진애인 아동 · 가족치료연구소
문의: 587-9207(http://jinaein.com) 토요상담 가능

꿈나눔과 독서모임	3월8일~4월26일 매주(목) 19시~21시(8주)
전문 심리치료	심리정서(불안, 우울, 분노, 공황장애, 각종 중독, 대인관계부적응), 부부·가족상담

2018년 가족상담사 1~3급(전인상담교육연구소)
때, 곳: 3월~10월 둘째 · 셋째 · 넷째주(월반, 목반, 토반), 연구소(전철 2호선 홍대입구역 2번 출구)
회비: 1학기 58만원·78만원(성직자, 수도자 30% 할인)
문의: 323-3222, 010-3703-5904 경혜자 수녀

강의내용	**월요반** 상담 관련 · 정신과 강의-10시~16시 **토요반** 상담 관련-13시~16시, **목요반** 19시~21시
취득 가능(임상별도)	가족상담사, 상담심리사, 청소년상담사, 놀이치료사(바우처), 임상심리사 등
상담 안내	아동~성인, 가족, 심리검사, 성직자, 수도자, 퇴회자

전 · 진 · 상 영성심리상담소 / 문의: 726-0700

자아의 통합과 영성	3월8일~6월14일 매주(목) 10시~13시
독서와 마음나누기(집단상담)	3월13일~5월8일 매주(화) 10시~13시
전문 심리치료	개인, 부부, 가족(자녀), 청소년 및 미술치료(아동) / 종합심리검사
	심리정서(불안, 우울, 분노, 공황장애, 성격), 학교, 직장 내의 부적응 소통과 관계의 어려움 등

성라파엘심리상담센터
때: (월~일) 주말상담 / 070-4248-7573, 010-3008-4627
아동·청소년·성인(인지·학습·언어·심리·종합심리검사)
심리정서 · 행동상의 어려움을 겪는 유아 및 아동과 부모

성골롬반외방선교회 면담 고해성사
성사시간: 개인당 최대 30분 / **문의:** 953-0613
때, 곳: 매주(수) 13시~20시, 전철 4호선 성신여대입구역 4번 출구(도보 1분) / 예약 필수

서울가톨릭상담센터 심리상담
심리정서(불안·우울·성격), 대인관계 어려움, 직장 및 학교 부적응, 가족관계, 진로상담
대상: 개인, 부부, 가족, 청소년 상담
곳: 서울대교구청 별관 가톨릭상담센터 B106호
지구별 상담소: 5지구(노원성당), 9지구(천호동성당), 10지구(송파동성당), 17지구(화곡본동성당)
문의(예약): 727-2137~9 (월~금) 오전 10시~오후 6시

성안드레아병원 / 문의: 031)639-3700
대한민국인권상 수상, 서울대병원모자병원
정신장애환우를 위한 최적의 치료환경
영성과 사회정신연구소 운영
급여 1종, 급여 2종 환우 입원 가능
곳: 경기도 이천시 마장면 서이천로 320번길 109-84
운영: 한국순교복자성직수도회
자원봉사 문의: 031)639-3725(www.standrew.co.kr)

직원모집

상지피정의 집 주방조리사 모집
문의: 010-5306-3403

한국천주교중앙협의회 경비직 모집
분야: 경비직 1명 / 전화문의 사절
서류: 주교회의 홈페이지-알림마당-소식 참조
3월2일(금) 서류까지 접수

서울대교구 순교자현양위원회 직원 모집
분야: 계약직 사무원 0명(육아휴직 대체) / 전화문의 사절
대상: 천주교에서 세례받은 지 3년 이상(본당 활동 경험자 우대) / **서류:** 응시원서(천주교 서울대교구 홈페이지-aos.catholic.or.kr-직원모집 안내에서 다운로드), 교적 사본, 본당신자 확인서 각 1부
1차 서류 전형, **2차** 면접(합격자 개별 통보)
2월12일(월)까지 이메일(martyrs@seoul.catholic.kr) 접수

수도회 성소모임	때	곳	문의
가르멜 수도회	매월	지역별 장소	010-7368-0211(cafe.daum.net/wowcarmel)
말씀의 성모 영보 수녀회	2월11일(일) 14시	본원(과천)	010-8920-9423 윤 마리요셉 수녀
샬트르 성바오로 수녀회	2월11일(일) 14시~18시30분	본원(명동대성당 뒤) 나자렛집 1층	010-9966-6021 이 안젤라 수녀
성가소비녀회	2월11일(일) 14시	총원(전철 4호선 길음역)	010-2032-0455
성 베네딕도회 왜관 수도원	2월10일(토)~11일(일)	수도원(경북 칠곡군 왜관읍 관문로 61)	010-8353-2323(osb3@hanmail.net / 페이스북)
성 베네딕도회 요셉 수도원	2월10일(토) 14시	본원 슬기의 집	010-4241-1210 문 도미니코 수사
예수의 성모 여자 수도회	둘째주(일) 2월11일 14시	가톨릭회관 207호	010-2910-4825 윤 스텔라 수녀
한국순교복자빨마수녀회	수시 면담 가능	면담 후 결정	010-9199-4995

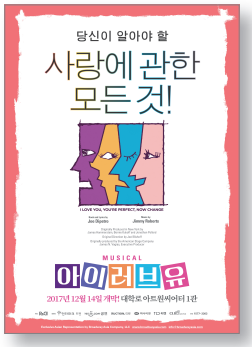

뮤지컬

아이러브유

공연시간: 화~금 20시, 주말 14시·19시
입장권: R석 6만6천원
문의: 1577-3363
전화 예약 후 관람 당일 주보나 주보앱의 본 안내문 지참시 주보 1부로 10인까지 50% 할인

로맨틱 뮤지컬 「아이러브유」가 2월28일(수)까지 대학로 아트원씨어터 1관에서 공연된다. 운명의 상대를 기다리는 첫 만남부터 연애, 결혼, 육아, 황혼까지의 모든 순간을 '사랑'이라는 보편적인 주제를 통해 다양한 시각으로 유쾌하고 진솔하게 그려냈다.

뮤지컬

매직 어드벤처

공연시간: 화~금·일 11시·14시, 토 11시·14시·16시30분 | 문의: 766-9001
입장권: VIP석 5만5천원, R석 4만5천
전화 예약 후 관람 당일 주보나 주보앱의 본 안내문 지참시 주보 1부로 4인까지 70% 할인

가족뮤지컬 「매직 어드벤처」가 2월18일(일)까지 소월아트홀에서 공연된다. 매직랜드의 마법 천재 올리비아 공주가 마법사의 후예들을 찾아, 어둠의 마법에 갇힌 매직랜드를 구하는 모험이야기다. 레인보우 조현영, 라붐 소연이 마법사 올리비아가 되어 환상의 매직랜드로 초대한다.

연극

우리 이야기로 만나는 템페스트

공연시간: 평일 19시30분, 주말·공휴일 15시
입장권: 전석 3만원 | 문의: 2261-0500
인터넷 '인터파크' 예약 후(서울주보 권종 선택) 관람 당일 주보나 주보앱의 본 안내문 지참시 주보 1부로 4인까지 20% 할인

우리 이야기로 만나는 「템페스트」가 2월21일(수)까지 남산골한옥마을 서울남산국악당 크라운해태홀에서 공연된다. 템페스트는 셰익스피어의 마지막 희곡작품으로, 원작 속의 관계를 화해의 메시지를 담은 따뜻한 가족음악극 형태로 각색하였다.

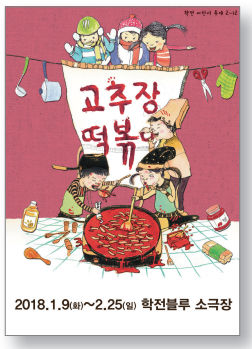

연극

고추장 떡볶이

입장권: 어린이 1만4천원, 성인 1만6천원
문의: 763-8233
전화 예약 후 관람 당일 서울주보나 어플리케이션의 본 안내문 지참시 주보 1부로 4인까지 성인 20%, 어린이 6% 할인

연극 「고추장 떡볶이」가 2월25일(일)까지 학전블루 소극장에서 공연된다. 초등학생 비룡, 유치원생 백호 형제가 엄마 없는 이틀 동안 겪는 좌충우돌 에피소드를 다뤘다. 아이들이 자립심을 갖게 되는 과정을 음악과 함께 그린 가족극이다.

연극

앙리할아버지와 나

공연시간: 화~금 20시, 토 15시·19시, 일·공휴일 14시·18시(2월11일 14시 공연 없음)
입장권: R석 6만원, S석 4만원 | 문의: 744-7661
평일 공연에 한하여 전화 예약 후 관람 당일 주보나 주보앱의 본 안내문 지참시 주보 1부로 20인까지 30% 할인

프랑스 코미디 연극 「앙리할아버지와 나」가 2월11일(일)까지 대명문화공장 1관 비발디파크홀에서 초연된다. 재미있고 공감 넘치는 캐릭터들을 통해 나 자신과 가족관계를 되돌아볼 수 있는 휴먼드라마로, 전 세대가 웃으며 공감할 수 있다.

전시

알렉산더 지라드, 디자이너의 세계展

입장권: 성인 1만3천원, 청소년 1만원, 어린이 8천원 | 문의: 6273-4243
관람 당일 서울주보나 어플리케이션의 본 안내문 지참시 주보 1부로 10인 2천원 할인

「알렉산더 지라드, 디자이너의 세계전」이 3월4일(일)까지 예술의전당 한가람미술관에서 열린다. 미국 모더니즘 디자인의 선구자 '알렉산더 지라드'의 삶과 업적을 아우르는 700여 점의 작품을 종합적으로 보여주는 전시로 그의 완전한 디자인 세계를 생생하게 경험할 수 있다.

◉ 봉사뱅크로 초대합니다 !

봉사뱅크는 주교좌 명동대성당을 찾는 모든 이에게 존중과 배려의 마음을 전하고, 신자들이 교회를 위해 작지만 꼭 필요한 일을 찾아 봉사했으면 좋겠다는 취지에 따라 시작되었습니다. '봉사의 명동' 문화를 함께 만들어 가실 분들의 많은 참여를 바랍니다.

·대상 : 뜻있는 누구나
(소속 본당, 연령, 세례유무 상관 없음.)
·참여방법 : 주일 ☞ 성당마당 봉사뱅크 부스
평시 ☞ 네이버 카페
cafe.naver.com/mdsdbank

◉ 주교좌 명동대성당 남성독서단 신입단원 모집

·대 상 : 전례봉사와 주일미사 독서 봉사에 관심이 있는 25~45세 남성 교우
·모 집 : 1월 21일(주일) ~ 2월 11일(주일)
·오디션 : 2월 18일(주일) 오후 2시
(※장소 추후 별도 공지 예정)
·문 의 : 김현우 (베드로) 단장 ☎ 010-8233-8524
김승현 (요아킴) 총무 ☎ 010-9439-8321

◉ 성시간 전례봉사단 신입단원 모집

예수성심에 대한 신심으로 성체 앞에서 기도하는 성시간 전례를 준비·봉사하는 전례봉사분과 소속 단체입니다.

·대상 : 세례성사를 받은 만 20세~45세 이하 신자로 매월 첫 목요일 오후 8시 성시간과 직전 화요일 예행연습 및 기도모임(월 2회)에 참석 가능하신 분
·절차 : 1차 ☞ 2월 10일(토)까지 문자 접수
2차 ☞ 2월 24일(토) 인터뷰
·문의 : ☎ 010-7279-1853
☎ 010-2531-2408 (문자 必)

◉ 명동청년성서모임 2018년 봄학기 그룹원 모집

·모집과목 : 창세기, 탈출기, 마르코, 요한
·모집기간 : 2월 1일(목) ~ 18일(주일) 선착순
·개강미사 : 2월 23일(금) 오후 8시 / 파밀리아 채플
·접수 : 온라인 접수 ☞ http://cafe.naver.com/ourbible
(2월 1일~18일, 사전 가입 필수 !)
성당마당 접수 ☞ 2월 4일, 2월 11일
·문의 : 온라인 카페 게시판 이용

◉ 주교좌 명동대성당 세라핌 합창단 신입단원 모집

·모집 : 소프라노, 알토, 테너, 베이스 - 각 파트 약간 명
·활동 : 토요일 오후 6시 주일미사, 서울대교구 행사 미사, 사제 및 교우 장례미사 등
·자격 : 교우로서 남자(만 65세 이하), 여자(만 60세 이하)
·오디션 일시 : 2월 23일(금) 오후 6시 또는
2월 24일(토) 오후 3시 중 자유선택
·오디션 장소 : 명동대성당 문화관 3층 명례방
·준비 : 자유곡(※악보 2부 지참) 또는 성가곡
·참고 : 상기 오디션 일시 외에도 사전·사후 오디션이 가능하오니 아래 문의처로 전화주시기 바랍니다.
·문의 : 박승식 (로제리오) ☎ 010-2287-7600
권희숙 (사 라) ☎ 010-7259-5677

《 금육재 관면 》

2월 16일(금)은 한국 고유의 명절인 설날입니다. 교회 전례상 금요일은 금육재를 지켜야 하는 날이지만 귀향과 손님맞이 등이 이루어지는 명절이므로 교구장 명의로 금육재를 관면하였음을 알려드립니다. 아울러 교우분들께서는 이날 금육의 참뜻을 상기하시어 그 몫을 가난하고 소외된 이웃을 위해 나누며 형제적 사랑을 실천하시기 바랍니다.

◉ 2018년도 초등부 첫영성체 교리반 신청

·대 상 : 초등학교 3~6학년 어린이 중 영세 및 첫영성체를 안 한 어린이
·교리시작 : 3월 11일(주일) 초등부 미사 후
·신청기간 : 1월 21일(주일)부터 (※선착순 36명)
·신청장소 : 본당 사무실 (신청서는 사무실에 비치)
·문 의 : 유재인 (크리스티나) ☎ 010-8337-1473

◉ 솔봉이 주일학교 (장애아부) 교사 모집

솔봉이 주일학교는 만 20세 미만 발달 장애인들과 함께 신앙생활을 하는 주일학교입니다.

·대상 : 세례를 받고, 견진을 준비하는 만 24~35세 교우
·문의 : 이미란 (스텔라) 교사 ☎ 010-9606-2846

◉ 초등부 주일학교 교사 모집

·대상 : 세례를 받고, 견진을 준비하는 만 20~29세 청년
·문의 : 김민주 (베아트리체) 교감 ☎ 010-3013-8903

◉ 라파엘 솔봉이 봉사자 모집

라파엘 솔봉이는 20세 이상의 지적장애, 자폐장애인들과 비장애인들이 함께 신앙활동을 하는 단체입니다.

·대상 : 20~40세 교우
·활동 : 주일 오전 11시 미사 및 기타 활동
·문의 : 최은경 (마리스텔라) ☎ 010-8889-8109
김창규 (야 고 보) ☎ 010-4130-2009

◉ 명동대성당 성무일도 봉사단 신입단원 모집

성무일도 봉사단은 하느님을 찬미하기 위해 드리는 교회의 공적인 기도를 선창 봉사하는 단체입니다.

·활 동 : 월~토요일 오후 6시 미사 전례 전 30분
·대 상 : 50세 미만 여교우
·오디션 : 매주 수요일 오후 6시 미사 후 회합
범우관 501호 / ☎ 010-2679-7880

◉ 명동대성당 여성봉사분과 신입회원 모집

·대상 : 봉사에 관심 있는 45~65세 교우 (예비자 환영)
·문의 : 성모회 ☎ 010-5596-3760
완숙회 ☎ 010-7128-1995
나자렛어머니회 ☎ 010-5557-5404
루갈다회 ☎ 010-2488-8653

◉ 성당 내 음식 및 음료수 반입 금지

성당 안은 하느님께 미사를 봉헌하고 기도하는 경건한 장소입니다. 성당 안에서 음식물과 음료 등을 섭취하는 것은 예의에 어긋나며, 특히 영성체 한 시간 전에는 음식물을 먹지 말아야 하는, 신자로서 지켜야 할 의무(공복재)도 있기 때문입니다.

774-1784(대)
753-1784(FAX)
✝ 본당 연령회 ✝
010-6375-1784

천주교서울대교구 주교좌명동대성당

주 임 고찬근(루 카)신부
부주임 김성은(베 드 로)신부
선교·교육 김상우(바 오 로)신부
청년·문화예술 이세호(시 몬)신부
전례·성음악 장원혁(세례자요한)신부
청소년 박현성(안토니오)신부

미 사 성 가	입당 : 32	봉헌 : 217, 211, 212	성체 : 151, 153, 175	파견 : 31

《 수녀님 인사이동 》

금번 인사이동으로 청년 담당 **김 아녜스 골롬바 수녀님**, 제의실 **김 글라라 수녀님**, 청소년 담당 **최 마리아 고레띠 수녀님**께서 이임하시고, 새로 **박 체칠리아 수녀님**, **윤 요셉피나 수녀님**께서 부임하셨습니다. 재임하신 동안의 노고에 깊이 감사드리며, 수녀님들을 위해 많은 기도 바랍니다.

《 재의 수요일 》

2월 14일(수)은 「**재의 수요일**」입니다. 이날부터 속죄와 보속의 사순 시기가 시작되며, 당일 모든 미사 중에는 이마에 재를 얹는 예식이 거행되오니 2017년 주님 수난 성지 주일에 받아 가신 **성지(聖枝)**를 **2월 11일(주일)까지** 제출 바랍니다.

《 설 합동 위령 미사 》

2월 16일(금) 「**설**」 당일 거행되는 모든 미사는 돌아가신 조상님들을 기억하는 합동 위령미사로 봉헌됩니다. 설 합동 위령 미사에 미사 예물 접수하실 분들은 **2월 14일(수)까지 본당 사무실로 접수**하시거나 설 당일 합동 위령 미사 시작 전, **제대 앞에 마련된 봉헌함에 직접 봉헌**하실 수 있습니다.

· 미사 ☞ 오전 6시 30분, 10시 / 오후 6시, 7시

※ 합동 위령 미사는 모두 대성전에서 봉헌되고, 설 연휴 기간 대성당 성무일도는 없습니다.

◉ 설 연휴 기간 고해성사 및 본당 휴무 안내

2월 15일(목)~17일(토)은 상설 고해성사가 없으며, 2월 15일~16일은 교육관, 범우관을 휴관합니다.

※ 2월 17일(토)은 본당 사무실 근무합니다.

※ 평일미사는 변동 없이 그대로 봉헌됩니다.

◉ 2월에는 새로 시작하는 예비신자 교리반이 없습니다.

◉ 주일학교 가족미사 : 2월 4일(주일) 오전 11시

◉ 성 요한의 집 돕기 떡·식혜·한과 판매

명동대성당 여성봉사분과에서는 성 요한의 집(무의탁 아동·청소년의 집) 돕기 기금 마련을 위해 성당마당에서 설맞이 떡, 식혜, 한과를 판매합니다.

·판매 : 2월 4일(일) 오전 9시~오후 6시 미사 후
2월 10일(토) 오전 10시~오후 4시
2월 11일(일) 오전 9시~오후 6시 미사 후

◉ 2018년도 사목협의회 예산 총회

·개회미사 : 2월 4일(주일) 낮 12시 (교중미사)
·예산총회 : 오후 2시 꼬스트 홀
·토의안건 : 2018년도 사업계획(안) 및 예산(안) 확정

※각 분과 사목위원들은 필히 참석하시기 바랍니다.

◉ 병자 영성체 : 2월 7일(수) 오전 9시

◉ 연령회 월례회의

·일시/장소 : 2월 11일(주일) 오전 11시 / 꼬스트 홀

◉ 2018년도 주일학교 등록제 시행 안내

·등록대상 : 5세부터 초·중·고등학교 재학생 누구나
·등록기간 : 2월 18일(주일)~3월 25일(주일)
·등록방법 : 계좌이체 접수 또는 현장등록
·현장등록 : 3월 4일, 3월 11일 양일에 한함 !
10:00~13:00 / 문화관 1층 만남의 방
·등록비용 : 1년 등록제 (교리교육비+간식비)
1인 6만원, 2인 10만원, 3인 이상 12만원
우리 1005-401-808505 주일학교 학부모회
※계좌이체 시 2018년 예정학년_학생이름으로 입금 요망
·오태영 (스테파노) 학부모 회장 ☎ 010-7432-2213

《 우리들의 정성 》

- 교무금 (1/22-1/28).....23,255,130
- 연중 제 4 주일 헌금.....34,337,890
- 해외 원조 주일 2차 헌금.....10,991,000
- 감사헌금 (1/22-1/28).....900,000

박 토마스아퀴나스 / 서 안나 / 윤 사무엘
채 베드로 / 현 베로니카 / 홍 가타리나
익명(1)

< 전 례 안 내 >

미사(Mass)			
주일미사(일요일)	대성당	오전 7:00, 9:00(Eng.), 10:00, 11:00, 12:00(교중) 오후 4:00, 5:00, 6:00, 7:00(청년), 9:00
	소성당	오전 9:00(중·고등부), 11:00(초등부·솔봉이)
주일미사(토요일)	대성당	오후 6:00, 7:00(늘푸른 청년)
평일미사	대성당	오전 6:30, 오후 6:00, 7:00 (월요일은 오후 7:00 미사 없음.)
성지미사	지하성당	오전 10:00 (월-토)
직장인미사	소성당	매주 금요일 낮 12:15 (공휴일 제외)

고해성사 (Confession)		
주 일		오전 10:00 - 오후 8:00
평 일	월	오후 1:00-5:00 (성직자·수도자만)
	화-토	오전 11:00 - 오후 8:00
English		Before 9:00 A.M. Mass on Sunday
유아 세례 (Infant Baptism)		
매월 첫째 주일 오후 1:30 (직전 금요일까지 접수)		